

ESCOLA DE FORMAÇÃO POLÍTICA

TRE DO PARÁ





DIRETORA

Desembargadora Luzia Nadja Guimarães Nascimento
Presidente TRE do PA

VICE-DIRETOR

Dr. Diogo Seixas Condurú – Juiz-Membro TRE/PA

COORDENADORA DA ESCOLA JUDICIÁRIA

Elaine Cristina de Jesus Santana da Silva Machado

SEÇÃO DE FORMAÇÃO, CIDADANIA E BIBLIOTECA (SCB)

Valena Laredo Mendonça Wanzeler
Faustino Castro Alves Júnior
Janete Carla Dias Wirtz

Valdízio Rodrigues Ferreira Neto
Ângela Gadelha Ferrão

CENTRO CULTURAL DA JUSTIÇA ELEITORAL

Carla Coutinho Ferreira

ESTAGIÁRIOS

Josylene da Glória Souza da Rocha – História
Mateus de Oliveira Barata – Ciências Sociais
Sofia Oliveira Lira – Publicidade
Davi Lucas Mindello – Artes Visuais
Maria Vitoria de Oliveira Cardoso – História
Wendy Teles Damasceno – História

COLABORADORES

Lorena Borges
Luan Alex da Silva

APRESENTAÇÃO

CONHECIMENTO PARA AMPLIAR A PARTICIPAÇÃO POLÍTICA

Entender mais a política para ATENDER melhor às demandas de cidadãos e cidadãs em busca de qualidade de vida.

Conhecer mais a história, a formação social do país, do estado e do município.

Saber que qualquer um ou qualquer uma pessoa pode participar da política, independente de cargo político, cargos nos governos ou disputas eleitorais.

Motivar-se mais para mobilizar positivamente seus familiares, seus vizinhos, seus amigos, seus colegas, sua comunidade.

Descobrir a importância vital da política para a convivência humana, entender os caminhos, as relações, as regras, as possibilidades.

Ajudar a melhorar os processos políticos, aperfeiçoar os sistemas, garantir avanços e fortalecer a democracia, a pluralidade e a liberdade das mais diversas formas de pensamento.

Ser um agente de esclarecimento, de orientação, de responsabilidade e lançar luzes e ideias que ampliem as chances de uma sociedade mais fraterna, respeitosa, diversa, justa e feliz.

Seja bem-vindo e bem-vinda à

ESCOLA DE FORMAÇÃO POLÍTICA DO TRIBUNAL REGIONAL ELEITORAL DO PARÁ!

GLAUCO ALEXANDER LIMA



DIRETORA

Desembargadora Luzia Nadja
Guimarães Nascimento
Presidente-TRE/PA



VICE-DIRETOR

Dr. Diogo Seixas Condurú
Juiz-Membro TRE/PA

ESCOLA DE FORMAÇÃO POLÍTICA - TURMA II

CONHECIMENTO PARA AMPLIAR A PARTICIPAÇÃO POLÍTICA

1. O QUE É?

A Escola de Formação Política do Tribunal Regional Eleitoral do Pará é um projeto pioneiro e inovador que objetiva oferecer capacitação em três módulos: antes, durante e depois do processo eleitoral, com carga horária de 38 horas, promovendo o desenvolvimento de habilidades e atitudes interpessoais essenciais à liderança cidadã, com ampliação do conhecimento para participação na sociedade e fortalecimento da democracia, organizado pela Escola Judiciária Eleitoral do Pará.

2. PARA QUEM?

PARA QUEM?

100 alunos por turma, selecionados mediante inscrição em edital com ampla divulgação, maiores de 16 anos, com inscrição eleitoral no Estado do Pará, selecionados mediante processo seletivo virtual de:

- 1) Preenchimento de formulário sociocultural online; e
- 2) Vídeo de 2 a 3 minutos contando sua história e sua motivação política

3. COMO?

Os alunos e alunas participarão de aulas, ao vivo, semanais de 4 horas, às segundas e quintas-feiras (ou outro dia da semana quando a segunda ou quinta-feira recair em feriado nacional ou estadual), na sala do Google Classroom, com aplicação de prova.

4. APROVAÇÃO.

Terá direito ao certificado de diplomação o aluno e a aluna que obtiver:

- a) 60% de frequência (presencial ou on-line);
- b) 60% de aprovação nas tarefas avaliativas de cada aula, e
- c) enviar um vídeo final de 3 minutos a 6 minutos contando a sua experiência de aprendizagem com o curso.

Ao final do curso ocorrerá a formatura presencial no plenário Augusto Koury do Tribunal Regional Eleitoral do Pará para quem puder participar presencialmente, com todas as medidas de segurança, possibilitando a participação online em sala virtual os que não puderem participar presencialmente, com transmissão ao vivo pelo YouTube do TRE do Pará.

5. INFORMAÇÕES

escolapolitica@tre-pa.jus.br e eje@tre-pa.jus.br - 3346-8016/8031/8022

6. CARGA HORÁRIA

19 aulas de 2 horas cada com carga horária total de 38 horas.

7. REALIZAÇÃO

Tribunal Regional Eleitoral do Pará e Escola Judiciária Eleitoral do Pará.

INSCRIÇÃO

As inscrições na Escola de Formação Política - Turma 2 estão abertas de 09.12.2021 a 27.02.2022, mediante preenchimento do formulário de inscrição disponível no site do TRE do Pará.



Lista de Transmissão EJE

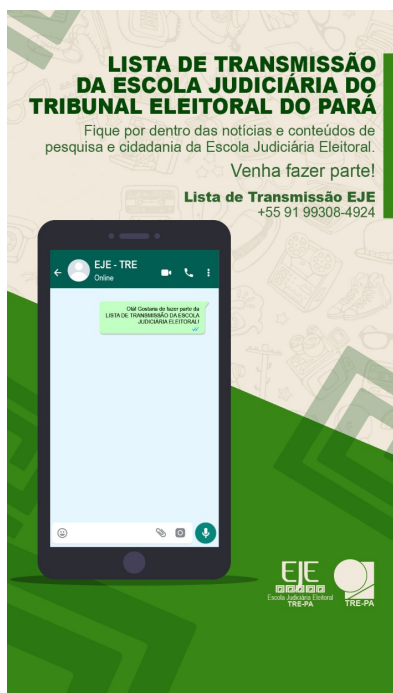

Aponte a câmera



<https://bit.ly/3tPkw94>

MÓDULO I – Antes do processo eleitoral.

Aula 1 - Conhecendo o que é política.

- * A Política na Grécia Antiga,
- * A Política no tempo dos reis;
- * A política nos dias de hoje.

Formador: Edilson Valente

Data: 14.03.2022

Modalidade: Live ao vivo no Google Classroom

Aula 2 – Para entender a Formação do Estado.

- * Na antiguidade: Atenas;
- * Na Roma antiga: da República ao Império;
- * Raízes Medievais do Estado Moderno;
- * Renascimento, Reforma, Absolutismo;
- * O Estado e a Sociedade Civil;
- * Os Estados nacionais no mundo globalizado.

Formador: Edilson Valente

Data: 17.03.2022

Modalidade: Live ao vivo no Google Classroom

Aula 3 - Os Sistemas e as formas de Governo.

Os poderes da República:

- * Sistemas de governo: Parlamentarismo e Presidencialismo;
- * Formas de governo: Monarquia e República;
- * Os poderes da República: Executivo; Legislativo e Judiciário.

Formador: Edilson Valente

Data: 21.03.2022

Modalidade: Live ao vivo no Google Classroom



Edilson Valente

MÓDULO I – Antes do processo eleitoral.

Aula 4 - Como se formou o Estado no Brasil.

- * O Poder nas mãos dos caciques indígenas (antes de Cabral)
- * Brasil: uma colônia de Portugal até a independência (1500 a 1822)
- * As duas monarquias (1822/1889 - D. Pedro I e II).
- * A história da República:
 - a) República Velha (1889/1930);
 - b) Era Vargas (1930/1945);
 - c) A era do populismo (1946/1964)
 - d) A ditadura civil-militar (1964/1985);
 - e) A nova república (Pós 1964: de Sarney a Bolsonaro).

Formador: Edilson Valente

Data: 24.03.2022

Modalidade: Live ao vivo no Google Classroom

Aula 5 - História do voto. Ética e Política.

- * História do voto no Brasil;
- * Voto obrigatória e voto facultativo;
- * A Justiça Eleitoral e o código eleitoral.
- * Conceitos Fundamentais da Ética e Política;
- * Política, Partidos Políticos, Moral e Ética;
- * A Sociologia da Corrupção Brasileira: O jeitinho brasileiro.

Formador: Edilson Valente

Data: 28.03.2022

Modalidade: Live ao vivo no Google Classroom

Aula 7 – O que é uma Liderança Política.

- * Tipos de líderes e liderança política;
- * Líderes inspiradores na história;
- * Experiências de Liderança na Política Brasileira;
- * O que se espera de uma liderança;
- * O poder da oratória para os líderes.

Formador: Edilson Valente

Data: 04.04.2022

Modalidade: Presencial, com transmissão pelo YouTube

MÓDULO I – Antes do processo eleitoral.

Aula 6 - FATOS E ILUSÕES sobre o MARKETING POLÍTICO.

- * Introdução; “Todo marketing eleitoral é política, mas nem todo marketing político é eleitoral!” Glauco Lima
- * Marqueteiro, mandingueiro, milagreiro ou um profissional indispensável para diálogos com o eleitor?
- * Universo de Informação, verdade, orientação, magias, ilusões e distorções. Comunicação política responsável como dever dos políticos e um direito do eleitor.
- * Meios tradicionais e inovações na comunicação político-eleitoral.
- * Marketing e Política: liberdade de opinião, de expressão, representatividade social, democracia, política, ética e relacionamentos com o eleitorado.
- * A política tem que ter “o que dizer”, o marketing político “o como dizer, a quem dizer, quando dizer”
- * Campanha 360 dias. A comunicação non stop, política 7 dias por semana.

Formador: Glauco Lima

Data: 31.03.2022

Modalidade: Live ao vivo no Google Classroom



Glauco Lima

MÓDULO II – Durante o processo eleitoral.

Aula 1 – Partidos Políticos.

- * O que são, por que existem, para que servem e a quem representam os partidos políticos?
- * Classificando e definindo os sistemas Partidários e Partidos. Candidaturas avulsas, avanço ou retrocesso? Candidaturas coletivas. O que é isso?
- * Como escolher o partido político ao qual se filiar? Existe um critério objetivo para escolher um partido?
- * Autonomia dos partidos políticos para sua estruturação interna, organização dos estatutos e organograma. Um partido tem dono?
- * Perfil dos programas partidários brasileiros. Quem está à direita, à esquerda e ao centro. Como se estabelecem essas definições?
- * Fim das coligações proporcionais e o que muda!
- * Sistemas majoritários e proporcional
- * Entendendo o coeficiente partidário
- * Como se filiar a um partido político? Uso do sistema.
- * E se quiser sair do partido? Meus direitos e deveres
- * Das prévias partidárias às convenções.

Formador e formadora: Glauco Lima e Clara Sousa

Data: 07.04.2022

Modalidade: Live ao vivo no Google Classroom



Glauco Lima

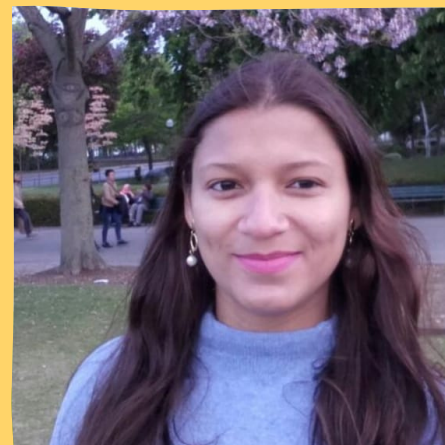

Clara Sousa

MÓDULO II – Durante o processo eleitoral.

Aula 2 – Registro de Candidatura.

- * Fazer as eleições e julgar seus processos: esse é o alcance da Justiça Eleitoral!
- * Convenções Partidárias: A eleição antes da eleição.
- * Meu nome foi indicado nas convenções e agora? O que é preciso para ser um candidato ou uma candidata? (Condições de elegibilidade)
- * Sistema Candex e Cand.
- * Quem não pode ser candidato ou candidata (prazos de desincompatibilização e inelegibilidade reflexa)
- * E se o candidato ou a candidata for ficha suja?
- * Candidatura impugnada: o que muda!
- * Candidaturas sub judice: nome na urna ou fora da urna.

Formador e formadora: Vespasiano Rubim e Clara Sousa

Data: 11.04.2022

Modalidade: Live ao vivo no Google Classroom

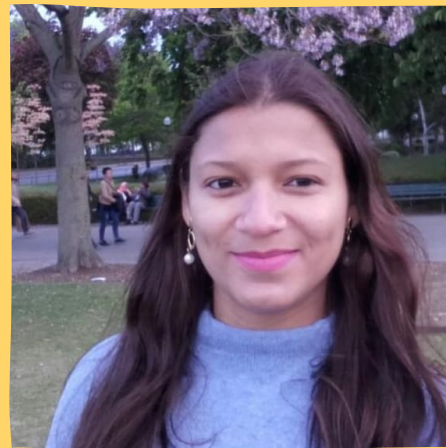

Clara Sousa



Vespasiano Rubim

MÓDULO II – Durante o processo eleitoral.

Aula 3 – Participação Feminina na política.

- * Evolução histórica das mulheres na política.
- * Liderança feminina: aspectos relevantes e diferenciais.
- * As estatísticas falam por si: necessidade de correção em distorções históricas no eleitorado.
- * Cota de Gênero: onde e como surgiu e as conquistas.
- * Fraude na cota de gênero: evolução da jurisprudência.
- * Financiamento da cota – novas regras.
- * Direito ao tempo de TV e rádio.

Formadoras: Maíra Domingues e Juíza Mônica Maciel

Data: 18.04.2022

Modalidade: Live ao vivo no Google Classroom



Juíza Mônica Maciel



Maira Domingues

Aula 4 - Prestação de Conta nas campanhas eleitorais.

- * Fundão: Fundo Especial de Financiamento de Campanhas e divisão dos valores.
- * Como e quando posso gastar o dinheiro da campanha?
- * Vaquinha virtual.
- * Gastos permitidos com propaganda.
- * Verbas destinadas às candidaturas femininas e as viúvas ricas.
- * O que é preciso saber para não ter minhas contas desaprovadas.
- * Como posso acompanhar se o partido fez o dever de casa?

Formadores: Edson Costa e Jackson Ferreira

Data: 25.04.2022

Modalidade: Live ao vivo no Google Classroom



Jackson Ferreira



Edson Costa

MÓDULO II – Durante o processo eleitoral.

Aula 5 – Marketing Digital na campanha eleitoral.

- * O que é uma pré-campanha?
- * O que é uma campanha?
- * As Etapas da Campanha Eleitoral: ativismo on-line.
 - * Regras do impulsionamento, antes e durante o período eleitoral.
- * Lei Geral de Proteção de Dados, fique atento onde você tem acesso aos dados do eleitor!

Formador: Glauco Lima

Data: 28.04.2022

Modalidade: Live ao vivo no Google Classroom



Glauco Lima

Aula 6 – Desinformação e Processo Eleitoral

- * Liberdade de expressão e seus limites
- * Fake News ou desinformação?
- * Liberdade informacional e debate público
- * A verdade e a mentira na esfera pública
- * Causas e consequências do uso da desinformação em campanhas

Formador: Elder Maia Goltzman

Data: 02.05.2022

Modalidade: Live ao vivo no Google Classroom



Elder Maia Goltzman

Aula 7 - Propaganda Eleitoral.

- * Os tipos de propaganda política.
- * Fique atento e atenta aos atos de pré-campanha para não sofrer multas!
- * O que pode e não pode na propaganda eleitoral!
- * Propaganda Eleitoral na Internet.
- * E propaganda no dia da eleição, pode? Boca de urna!
- * Poder de Polícia!
- * Mesários e fiscais: as regras da festa da democracia.
- * Condutas vedadas aos agentes públicos em campanha eleitoral.
- * Compra de voto: é crime e resulta em perda de mandato!

Formadora: Elaine de Jesus Santana

Data: 05.05.2022

Modalidade: Presencial, com transmissão ao vivo pelo YouTube



Elaine de Jesus Santana

MÓDULO III – Depois do processo eleitoral.

Aula 1– Políticas Públicas.

- * O que são Políticas Públicas?
- * Quem faz as Políticas Públicas?
- * Os atores do ecossistema.
- * As fases das Políticas Públicas
- * As competências.
- * A gestão Política das Políticas Públicas.
- * As controvérsias sobre Políticas Públicas.
- * A formulação das Políticas Públicas.
- * A Implementação das Políticas Públicas.

Formadora: Samara Castro

Data: 09.05.2022

Modalidade: Live ao vivo no Google Classroom



Samara Castro

Aula 3 - Processo Legislativo municipal, estadual e federal.

Das Competências

Esfera Municipal

- * O que é o Processo Legislativo Municipal?
- * Proposição e Tramitação.
 - * Rito ordinário.
- * Proposta de emenda à Lei Orgânica.
- * Projeto de Lei de Natureza Orçamentária.
- * Projeto de Resolução.
- * Veto.

Esfera Estadual

- * O que é o Processo Legislativo Estadual.
- * Proposição e Tramitação.
- * Emendas à Constituição do Estado.
- * Leis Complementares.
- * Leis Ordinárias.
- * Decretos Legislativos.
- * Resoluções.

Esfera Federal

- * O que é o Processo Legislativo Federal.
- * Proposição e Tramitação.
- * Projeto de Lei Ordinária.
- * Medida Provisória.
- * Proposta de Emenda à Constituição.
- * Decretos Legislativos.
- * Resoluções.
- * Papel e Funcionamento da Câmara.

Formadora: Samara Castro

Data: 16.05.2022

Modalidade: Live ao vivo no Google Classroom

MÓDULO III – Depois do processo eleitoral.

Aula 2 – Ganhei as eleições, e agora?

- * Montando sua equipe de campanha. Ela foi essencial para chegar até aqui.
- * Montando uma equipe de governos: coligações e alianças.
- * Os assessores parlamentares são importantes.
- * Montando projetos de governo, antes e depois.
- * Onde buscar recursos.
- * Emendas parlamentares, não somente disso deveria haver um mandato!

Formador: Glauco Lima

Data: 12.05.2022

Modalidade: Live ao vivo no Google Classroom



Glauco Lima

Aula 5 – Comunicação no mandato: Marketing Parlamentar. Diálogos com os eleitores e com a sociedade em geral.

- * Construção de estratégia da comunicação: como quero ser percebido, a marca do mandato, meus públicos prioritários, temas prioritários. Preste contas, preste serviços, oriente., informe, esclareça, divulgue sua agenda, mas também os seus ideais, seus sonhos, sua ideologia, seus compromisso com a sociedade e com a política.
- * Defina bandeiras claras de ação. Conecte-se com suas propostas de campanha.
- * Seleção dos canais de comunicação: como selecionar os canais de comunicação e as redes sociais on-line e off-line que serão utilizadas no mandato.
- * Definição de metas: taxa de crescimento. Novos públicos a serem buscados. Relações que precisam ser maximizadas.
- * Avalie os resultados: procure trabalhar com métricas. Analise os retornos das mídias, comentários nas redes sociais, a percepção dos colegas e formadores de opinião.

Formador: Glauco Lima

Data: 23.05.2022

Modalidade: Presencial, com transmissão ao vivo pelo YouTube.

MÓDULO III – Depois do processo eleitoral.

Aula 4 – Contas Públicas.

- * O que é o orçamento público?
- * Etapas de elaboração do orçamento
- * Lei do Plano Plurianual, Lei de Diretrizes Orçamentárias e Lei Orçamentária Anual
- * O que é o orçamento da despesa
- * O que é o orçamento da receita
- * Competência da União, Estados e Municípios
- * Prestação de Contas: TCU, TCE e TCM
- * Lei de Responsabilidade Fiscal

Formadora: Samara Castro

Data: 19.05.2022

Modalidade: Live ao vivo no Google Classroom



Samara Castro

ATIVIDADE COMPLEMENTAR: Oficinas.

* Montando um plano de ação parlamentar.

- Premissas e Princípios
- Diagnóstico
- Desafios e Oportunidades
- Diretrizes e Prioridades
- Objetivos gerais e específicos
- Estratégias, metas e ações
- Prazos de Execução
- Resultados e impactos esperados
- Recurso materiais, humanos e financeiros disponíveis e necessários
- Indicadores de monitoramento e Avaliação
- Mecanismos de Participação

-Formadora: Samara Castro

-Data: 21.05.2022

-Hora: De 9h às 12h

-Modalidade: Presencial

-Local: Auditório Ivan Melo do Tribunal Regional Eleitoral do Pará

* Montar um plano de governo.

- Premissas e Princípios
- Diagnóstico
- Desafios e Oportunidades
- Diretrizes e Prioridades
- Objetivos gerais e específicos
- Estratégias, metas e ações
- Prazos de Execução
- Resultados e impactos esperados
- Recurso materiais, humanos e financeiros disponíveis e necessários
- Indicadores de monitoramento e Avaliação
- Mecanismos de Participação

-Formadora: Samara Castro

-Data: 21.05.2022

-Hora: De 14h às 17h

-Modalidade: Presencial

-Local: Auditório Ivan Melo do Tribunal Regional Eleitoral do Pará

• GRADE DE AULAS

MÓDULO I - ANTES DO PROCESSO ELEITORAL

- CONHECENDO O QUE É POLÍTICA
- PARA ENTENDER A FORMAÇÃO DO ESTADO
- OS SISTEMAS E AS FORMAS DE GOVERNO
- COMO SE FORMOU O ESTADO NO BRASIL
- HISTÓRIA DO VOTO, ÉTICA E POLÍTICA
- FATOS E ILUSÕES SOBRE O MARKETING POLÍTICO
- O QUE É UMA LIDERANÇA POLÍTICA

MÓDULO II - DURANTE O PROCESSO ELEITORAL

- PARTIDOS POLÍTICOS
- REGISTRO DE CANDIDATURA
- PARTICIPAÇÃO FEMININA NA POLÍTICA
- PRESTAÇÃO DE CONTA NAS CAMPANHAS ELEITORAIS
- MARKETING DIGITAL NA CAMPANHA ELEITORAL
- DESINFORMAÇÃO E PROCESSO ELEITORAL
- PROPAGANDA ELEITORAL

MÓDULO III - DEPOIS DO PROCESSO ELEITORAL

- POLÍTICAS PÚBLICAS
- GANHEI AS ELEIÇÕES, E AGORA?
- PROCESSO LEGISLATIVO MUNICIPAL, ESTADUAL E FEDERAL
- CONTAS PÚBLICAS
- COMUNICAÇÃO NO MANDATO: MARKETING PARLAMENTAR
- PROPAGANDA ELEITORAL

ATIVIDADE COMPLEMENTAR: OFICINAS

- MONTANDO UM PLANO DE AÇÃO PARLAMENTAR
- MONTAR UM PLANO DE GOVERNO



ELAINE SANTANA



EDSON COSTA



JUÍZA MÔNICA MACIEL



CLARA SOUSA



ELDER GOLTZMAN



MAIRA DOMINGUES



JAKSON FERREIRA



EDILSON VALENTE



SAMARA CASTRO



GLAÚCO LIMA



VESPASIANO RUBIM

CRONOGRAMA.

14.03.2022 - Lançamento da II Turma da Escola de Formação Política para transcurso em 2022.

09.12.2021 a 27.02.2022 - Inscrições e realização da prova de vídeo.

28.02 a 04.03.2022 - Processo seletivo (correção da prova de vídeo).

07.03.2022 - Resultado final preliminar.

08 a 09.03.2022 - Prazo para recurso por e-mail. (eje@tre-pa.jus.br)

11.03.2022 - Resultado final.

ESCOLA DE FORMAÇÃO POLÍTICA TRE DO PARÁ



Tribunal Regional Eleitoral do Pará



@tredoparaoficial



Tribunal Regional Eleitoral do Pará

Acompanhe a página da EJE

<https://www.tre-pa.jus.br/o-tre/escola-judiciaria-eleitoral/escola-judiciaria-eleitoral>